Résidence : AZURA

Rue de l'avancée
56700 Sainte Hélène sur mer

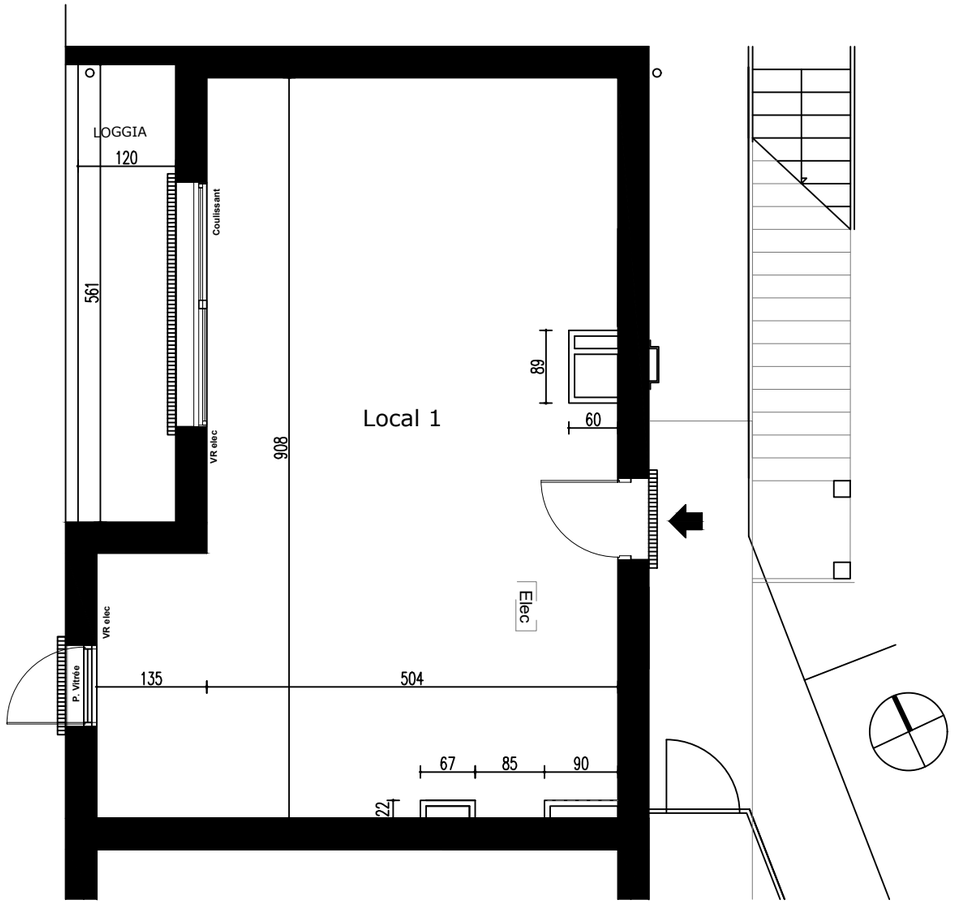

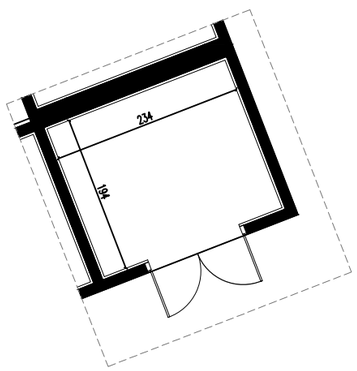

0m 1m 2m 3m

RdC

Coulissant	Porte vitrée coulissante
OB	Fenêtre Oscillo-battante
OB/ AV	Fenêtre Oscillo-battante sur allège vitrée
OF	Fenêtre ouvrant à la française
OF/ AV	Fenêtre ouvrant à la française sur allège vitrée
VR elec	Volet roulant électrique
Elec	Tableau électrique
LL	Lave linge
LV	Lave vaisselle
Cuis	Cuisinière
REF	Réfrigirateur
ECS	Production d'eau chaude
	Soffite / Faux plafond

SCCV
" SAINTE HELENE AVANCEE "

Local n°	BL1
Niveau d'accès	RDC
Type	Commercial vide

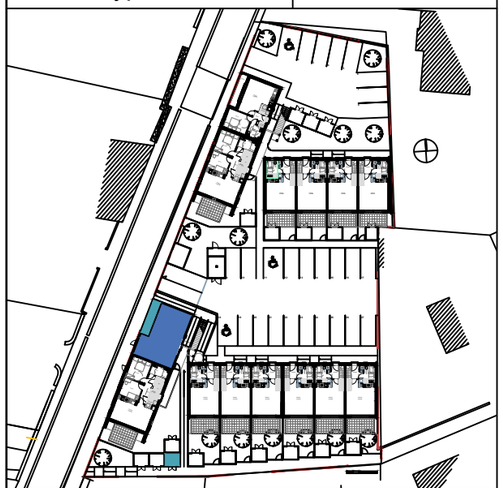

Surfaces habitables en m²

Local Commercial	49.20
Total Surface	49.20
LOGGIA	6.40
ABRI VELO	4.50
Total Surface Annexes	10.90

Pour l'acquéreur :

Pour la SCCV " SAINTE HELENE AVANCEE " :

Date : 19/11/2024

Indice :

Ce plan reflète un état de principe pouvant être modifié en cours de chantier pour des raison techniques, sachant que ces disposition ne peuvent être opposées à l'architecte. Celui-ci n'ayant aucun lien de droit avec l'acquéreur.
Les équipement de cuisine ne sont pas contractuels, leur position est indicative. Les canalisation, radiateurs et équipements électriques ne sont pas figurés. Pour des raisons techniques ou administratives, des modifications pourront être apportées à ce plan.