EQUINOXE

1, rue d'Armorique
35 120 DOL-DE-BRETAGNE

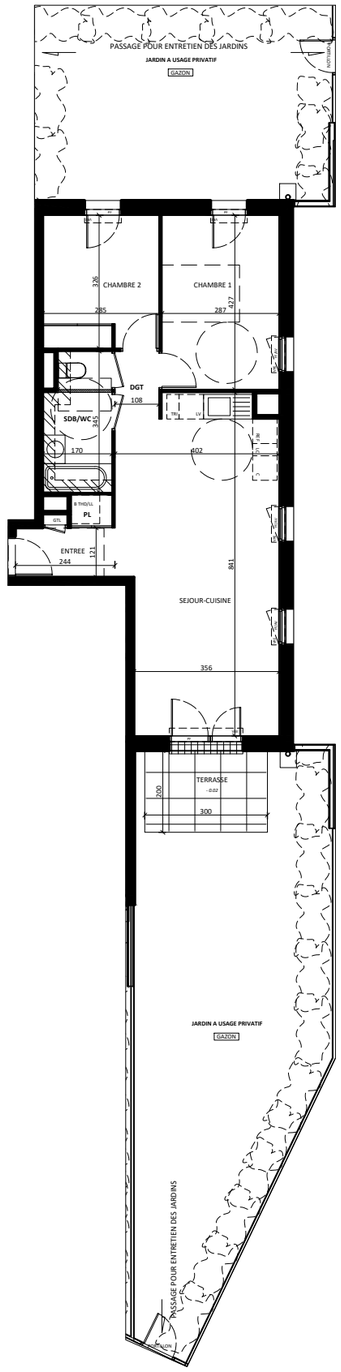

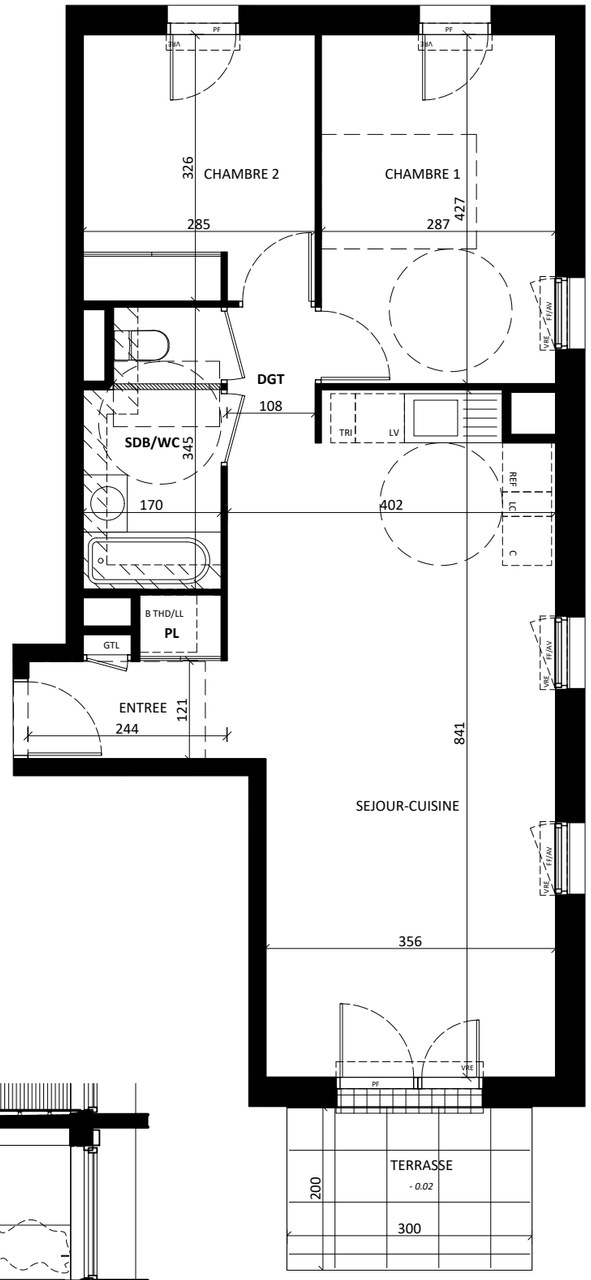

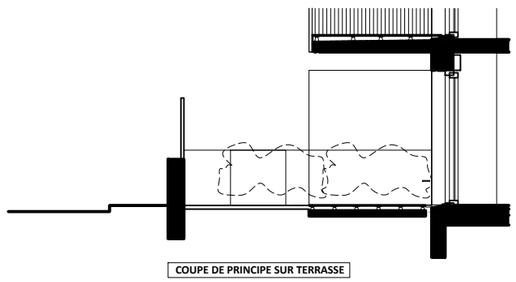

COUPE DE PRINCIPE SUR TERRASSE

PF	porte fenêtre
FF/AV	fenêtre à la française sur allège vitrée
VRE	volet roulant électrique
GTL	tableau électrique
LL	lave-linge
LV	lave-vaisselle
C	cuisinière
LC	cuisinière (linéaire complémentaire)
REF	réfrégirateur
TRI	tri
B THD	ballon thermo-dynamique
	soffite/faux-plafonds

SCCV DOL HERMINE

1, place de la gare
35 000 RENNES

LOGEMENT N° : 0-08
NIVEAU : 0
TYPE : T3

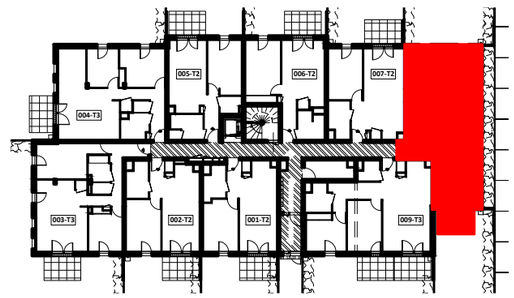

SURFACE HABITABLE EN M²	
ENTREE	3.70 m²
SEJOUR CUISINE	30.90 m²
SDB/WC	5.50 m²
CHAMBRE 1	12.30 m²
CHAMBRE 2	9.30 m²
DEGAGEMENT	1.80 m²
TOTAL SURFACE HABITABLE	63.50 m²

TERRASSE	6.00 m²
JARDIN	90.10 m²
TOTAL SURFACE ANNEXES	96.10 m²

Pour l'acquéreur :

Pour la SCCV DOL HERMINE :

PROVISOIRE

DATE : 04-11/2024

indice : 1

NOTA : ce plan reflète un état de principe pouvant être modifié en cours de chantier pour des raisons techniques, sachant que ces dispositions ne peuvent être opposés à l'architecte. Celui-ci n'ayant aucun lien de droit avec l'acquéreur.
Les équipements de cuisine ne sont pas contractuels, leur position est indicative. Les canalisations, radiateurs et équipements électriques ne sont pas figurés. Pour des raisons techniques ou administratives, des modifications pourront être apportées à ce plan.