La Résidence Arboréa

80 Avenue de Keradennec
Quimper, 29000

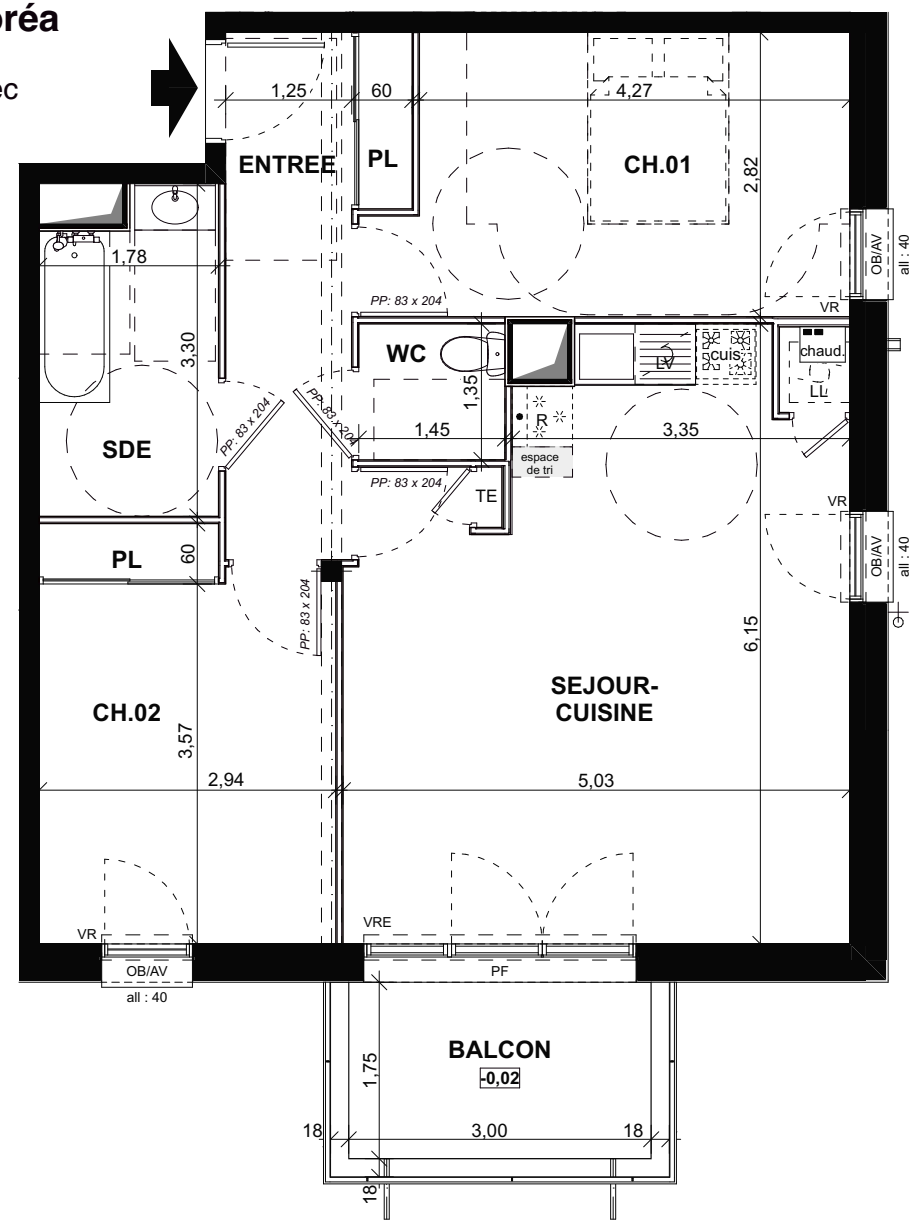

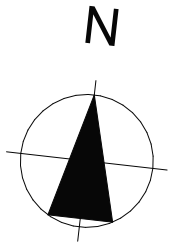

ECHELLE GRAPHIQUE

0 1 2 3 4

COUL	porte-fenêtre coulissante
PF	porte-fenêtre
FF/AV	fenêtre à la française sur allège vitrée
OB/AV	fenêtre oscillo-battante sur allège vitrée
OB	fenêtre oscillo-battante
VR (E)	volet roulant (électrique)
TE	tableau électrique
LL	lave-linge
LV	lave-vaisselle
CUIS	cuisinière
R	réfrigirateur
chaud.	chaudière
ECS	ballon relais d'eau chaude sanitaire
	soffite/faux-plafond

SECIB immobilier

Logements N° :	12
Niveau :	2eme Etage
Type :	T3

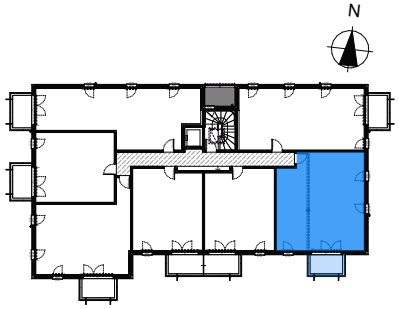

Surfaces habitables en m²

ENTREE+PL	7,59
SEJOUR-CUISINE	27,71
CH.01	12,64
CH.02+PL	11,75
SDE	5,46
WC	1,96
Total Surface habitable	**67,11 m²**

BALCON	6,50
Total Surfaces annexes	**6,50 m²**

Pour l'acquéreur

Pour SECIB

PROVISOIRE

Date : 23/09/2024

09

ARCHiPOLE URBANISME & ARCHITECTURE

NOTA : ce plan reflète un état de principe pouvant être modifié en cours de chantier pour des raisons techniques, sachant que ces dispositions ne peuvent être opposées à l'architecture. Celui-ci n'ayant aucun lien de droit avec l'acquéreur.
Les équipements de uisine ne sont pas contractuels, leur position est indicative. Les canalisations, radiateurs et équipements électriques ne sont pas figurés. Pour des raisons techniques ou administratives, des modifications pourront être apportées à ce plan.