La Résidence Arboréa

80 Avenue de Keradennec
Quimper, 29000

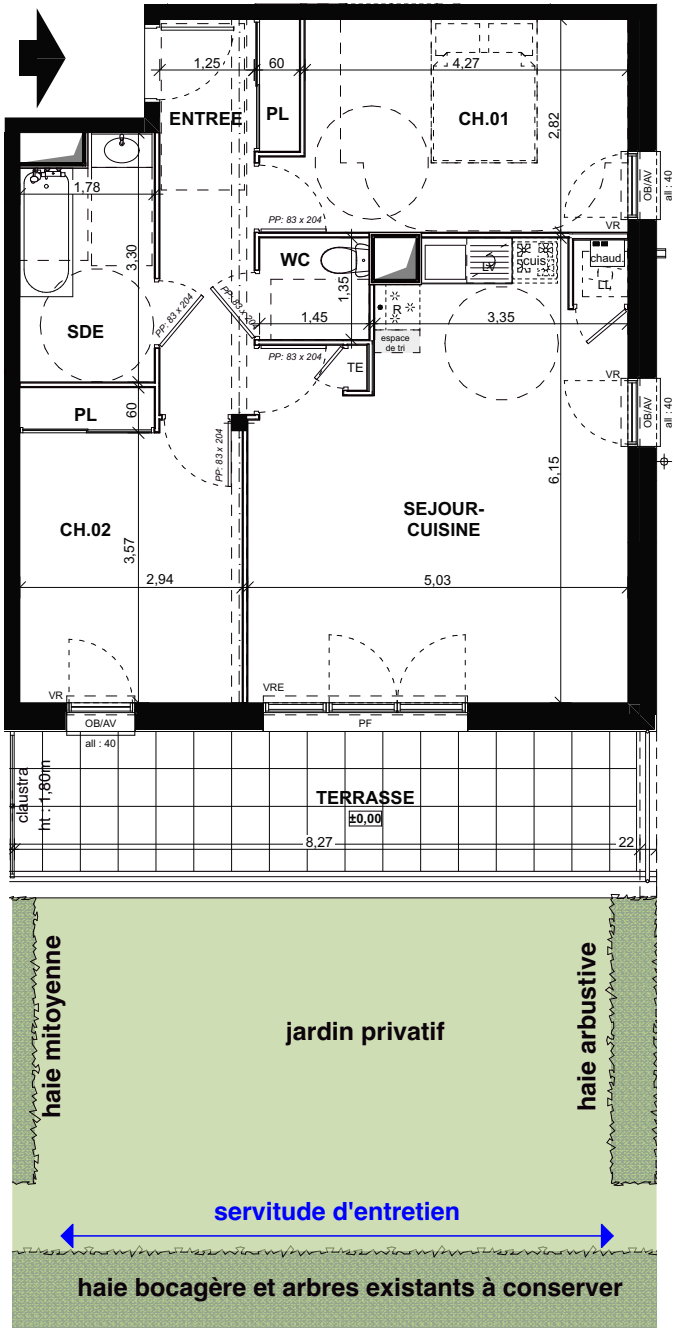

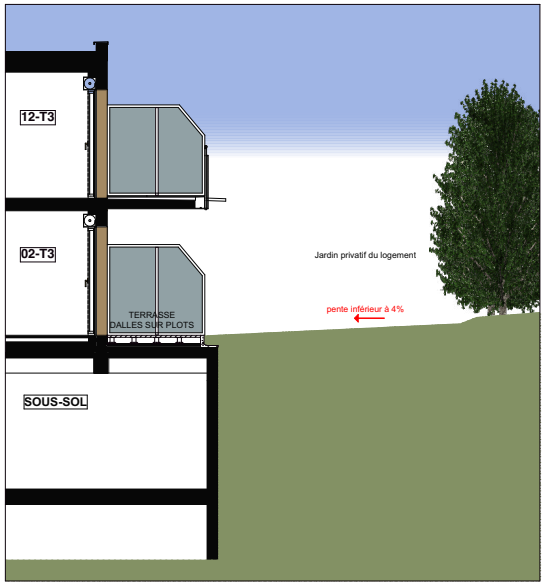

PRINCIPE COUPE SUR JARDIN
ECHELLE 1/150°

ECHELLE GRAPHIQUE
0 1 2 3 4

COUL	porte-fenêtre coulissante
PF	porte-fenêtre
FF/AV	fenêtre à la française sur allège vitrée
OB/AV	fenêtre oscillo-battante sur allège vitrée
OB	fenêtre oscillo-battante
VR (E)	volet roulant (électrique)
TE	tableau électrique
LL	lave-linge
LV	lave-vaisselle
CUIS	cuisinière
R	réfrigirateur
chaud.	chaudière
ECS	ballon relais d'eau chaude sanitaire
	soffite/faux-plafond

SECIB immobilier

Logements N° :	02
Niveau :	1er Etage
Type :	T3

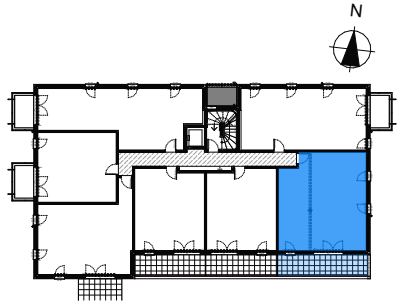

Surfaces habitables en m²

ENTREE+PL	7,59
SEJOUR-CUISINE	27,71
CH.01	12,64
CH.02+PL	11,75
SDE	5,46
WC	1,96
Total Surface habitable	**67,11 m²**
JARDIN PRIVATIF	34,10
TERRASSE	15,97
Total Surfaces annexes	**15,97 m²**

ARCHiPOLE URBANISME & ARCHITECTURE
AGENCE DE QUIMPER
6, avenue de Keradennec
29000 QUIMPER
Tél 98 10 [illegible]
SIRET : 32 583 949 00050
www.archipole.fr
Siège social : 5 rue Louis-Jacques Daguerre
CS 40823 Saint-Jacques-De-La-Lande
35136 RENNES Cedex 2

Pour l'acquéreur

Pour **SECIB**

PROVISOIRE

Date : 26/09/2024

02

ARCHiPOLE URBANISME & ARCHITECTURE

NOTA : ce plan reflète un état de principe pouvant être modifié en cours de chantier pour des raisons techniques, sachant que ces dispositions ne peuvent être opposées à l'architecture. Celui-ci n'ayant aucun lien de droit avec l'acquéreur.
Les équipements de uisine ne sont pas contractuels, leur position est indicative. Les canalisations, radiateurs et équipements électriques ne sont pas figurés. Pour des raisons techniques ou administratives, des modifications pourront être apportées à ce plan.